BOLETÍN Nº 8

XXXIX Abierto Internacional
de Ajedrez
Ciudad de Sevilla
Angel Luis Rodríguez Albariño
In Memoriam
Lugar:
Hotel Al Andalus Palace
Hoteles Silken
Avd. De La Palmera s/n
Fecha:
Del 10 al 18
de Enero de 2.014
XIV Circuito de Ajedrez Diputación Provincial de Sevilla
Oeste-03 de Mayo en Albaida del Aljarafe(Aljarafe)
Norte-10 de Mayo en Brenes (Sierra Norte)
Sur-17 de Mayo en Lebrija (Guadalquivir-Doñana)
Este-31 de Mayo en La Roda de Andalucía (Sub-Bética)
I Olimpiada Interescolar de Ajedrez
"PROVINCIA DE SEVILLA"
Sábado y Domingo, 11 y 12 de Enero de 2.014
IMD
Instituto Municipal de Deportes
TUSSAM
Andalucía
ONCE

Maxim Turov líder en Sevilla a falta de una ronda

No es habitual que el nº 1 del torneo gane en Sevilla, pero el GM ruso **Maxim Turov** venció al MF de Los Palacios **Juan Manuel González Galván,** que ha jugado un buen torneo, y se situó en cabeza en solitario, ya que el GM catalán **Marc Narciso** y el GM inglés **Stewart Haslinger** empataron en pocas jugadas y el GM ecuatoriano **Carlos Matamoros** y el MI holandés **Quinten Ducarmon** repitieron jugadas en una posición compleja.

Turov tiene 7 puntos y siete jugadores tienen 6,5: los citados **Narciso, Ducarmon, Haslinger y Matamoros**, el GM holandés **Karel Van der Weide** –que venció a Patrick Van Hoolandt-, el GM argentino **Daniel Cámpora** –que venció al sevillano Juan de Dios Melero- y el GM armenio **Tigran Simonian** – que venció con mucha fortuna al nazareno Sergio Díaz-.

En la última ronda se enfrentarán Haslinger y Turov, Van der Weide y Matamoros, Ducarmon y Narciso y Simonian y Cámpora.

Turov no puede confiarse, varias de sus perseguidores tienen mejor desempate que él por lo que empatando podría quedar segundo.

En el grupo de 6 puntos están los sevillanos **González Galván, César Gallardo y José Luis del Campo, los gaditanos Rafael Montero y Juan Antonio Urbina y los onubenses David Muñoz y Jesús Romero.**

MF Ricardo Montecatine

Resultados ronda 8ª

1	1	GM	TUROV, Maxim	6	1 - 0	6	FM	GONZALEZ GALVAN, Juan Manuel	19
2	4	GM	NARCISO DUBLAN, Marc	6	½ - ½	6	GM	HASLINGER, Stewart G	2
3	3	GM	MATAMOROS FRANCO, Carlos S.	6	½ - ½	6	IM	DUCARMON, Quinten	6
4	5	GM	CAMPORA, Daniel H.	5½	1 - 0	5½		MELERO FIDALGO, Juan De Dios	16
5	7	GM	VAN DER WEIDE, Karel	5½	1 - 0	5½	FM	VAN HOOLANDT, Patrick	23
6	9	IM	SIMONIAN, Tigran	5½	1 - 0	5½		DIAZ CASTRO, Sergio	14
7	22		SGNAOLIN, Davide	5½	½ - ½	5½	FM	PADEIRO, Jose	12
8	43	WFM	COIMBRA, Margarida	5	0 - 1	5	GM	POGORELOV, Ruslan	10
9	11	FM	MONTERO MELENDEZ, Rafael	5	1 - 0	5		HASLINGER, Gareth J	51
10	38		ROMERO SANCHEZ, Jesus	5	1 - 0	5	FM	LILLO CASTANY, Victor	13
11	17		GALLARDO FERNANDEZ, Cesar	5	1 - 0	5		LOPEZ RODRIGUEZ, Fernando	41
12	57		CASTILLO GOMEZ, Jesus	5	0 - 1	5	WIM	CONGIU, Mathilde	21
13	25	CM	URBINA PEREZ, Juan Antonio	5	1 - 0	5		PRETO, Daniel Filipe Rodrigues	66
14	26	FM	VALENTI, Giuseppe	5	½ - ½	5		VALLBONA DOMINGO, Joan	72
15	60		GAITAN RAMIREZ, Alfonso	5	0 - 1	5		GUERREIRO, Nuno	27
16	29		GOMEZ REBOLLO, Alfonso Carlos	5	½ - ½	5		ALBA HUESCAR, Pedro	94
17	30		SEVERIJNEN, Arjon	5	1 - 0	5		LAZARO PORTA, Angel	95
18	36		DEL CAMPO GOMEZ, Jose Luis	5	1 - 0	5		NAVARRO ACOSTA, Victor	203
19	109		MUNOZ GONZALO, David	5	+ - -	4½	FM	MCMAHON, Daire	28
20	52		ZARANDIETA LOPERA, Victor	4½	0 - 1	4½		FERRER GARCIA, Isaac	31
21	53		LILLO FERRER, Jose Maria M.	4½	½ - ½	4½		DELGADO SERRANO, Angel	33
22	37		VINAL GUTIERREZ, Pedro	4½	1 - 0	4½		ESPEJO HAVA, Francisco	61
23	65		GIMENEZ ITURRALDE, Daniel	4½	1 - 0	4½		MONTERO CAMPUZANO, Rafael	40
24	84		MACHLIK, Monika	4½	½ - ½	4½		PEREIRA FIGUEROA, Manuel	45
25	152		BURGOS BLANCAS, Javier	4½	0 - 1	4½		BERMUDES BARRERA, Eduardo	46
26	47		CARABALLO CAMPOS, Francisco Jo	4½	½ - ½	4½		HERRERA RAMIREZ, Daniel	68
27	34		SILVA LUCENA, Cristian	4	½ - ½	4½		HENRICHSEN, Jens	82
28	89		SEVILLANO GARCIA, Joaquin	4	0 - 1	4	FM	BALLON, Guenther	35
29	81		DE DIOS ORTEGA, Juan Manuel	4	0 - 1	4		FERNANDEZ RODRIGUEZ, Jose A.	39
30	42		PLANAS GENE, Juan	4	½ - ½	4		CURADO, Manuel Joao Ferro	90
31	44		ORTEGA VALLE, Jose Ramon	4	1 - 0	4		GOMEZ CEREZO, Diego Jesus	98
32	48		MORALES ARAUJO, Francisco Javier	4	+ - -	4		SUAREZ POZO, Juan Carlos	100
33	49		MORALES BARRERA, Raul	4	1 - 0	4		MONCADA RODRIGUEZ, Cristobal	101
34	50	FM	MARTIN PEREZ, Javier	4	1 - 0	4		MUNOZ MESA, Miguel Angel	104
35	54		RAMIREZ GUERRERO, Enrique	4	1 - 0	4		VARGAS SANCHEZ, Francisco Jose	107
36	103		GODINHO MARQUES, Pedro	4	½ - ½	4		MORAIS, Vitor	56
37	102		MUNOZ JORVA, Miguel Angel	4	1 - 0	4		DOMINGUEZ FERNANDEZ, Angel	63
38	64		GAVIRA GALOCHA, Antonio Jesus	4	½ - ½	4		HIDALGO BEGINES, Juan Jose	108
39	105		MACHLIK, Edit	4	½ - ½	4		MENDEZ JUANES, Javier	69
40	112		ESPEJO MONTAGUT, Jose Maria	4	0 - 1	4		ATAIDE MOLINA, Jose Maria	70
41	113		RUIZ DE TORO, Carlos Roberto	4	½ - ½	4		RODRIGUEZ RODRIGUEZ, Alvaro	71
42	115		OÑATE BARBERO, Aurelio	4	½ - ½	4		MARTIN RENGEL, Jose Maria	73
43	121		GOMEZ FERIA, Jose Maria	4	1 - 0	4		COBA MONCADA, Jacinto	75

44	76		MORILLO-VELARDE GALLEGO, Anton	4	1 - 0	4		MARIN MUNOZ, Jose Maria	128
45	77		NEDERVELD, Dieter	4	½ - ½	4		DELGADO LOZANO, Ignacio Maria	122
46	144		GENTES BENITO, Angel	4	1 - 0	4		FERNANDEZ QUINTERO, Jose Anton	79
47	32	WIM	MONCAYO ROMERO, Evelyn	3½	1 - 0	3½		JUIDIAZ HERNANDEZ, Antonio Lui	111
48	58		MEANA FDEZ-PALACIOS, Miguel	3½	+ - -	3½		NARRO JIMENEZ, Jose Reyes	126
49	74		LOPEZ MUNOZ, Manuel	3½	1 - 0	3½		RUIZ BENITEZ, Pascual Javier	132
50	133		HASLINGER, J Mike	3½	0 - 1	3½		CALLE FUENTES, Jose Luis	78
51	141		MEDIANO ESTEBAN, Marco	3½	0 - 1	3½		MORON HERNANDEZ, Carlos	80
52	143		AFONSO, Sara Cerqueira	3½	½ - ½	3½		SEGURA CALERO, Sergio	83
53	148		CARO BELLERIN, Javier	3½	0 - 1	3½		DE BORDONS ALBA, Cesar	86
54	87		SUAREZ FERNANDEZ, Enrique Oliver	3½	0 - 1	3½		CHESA CHAVARRIA, Aurelio	135
55	88		CASTILLO LANCIEGO, Fernando	3½	1 - 0	3½		ALFARO RINCON, Jose Antonio	136
56	145		GONZALEZ LOPEZ, Jose Antonio	3½	0 - 1	3½		DURAN CUEVAS, Andres Ignacio	91
57	168		CIENFUEGOS ROMERO, Antonio	3½	0 - 1	3½		RUIZ ALCAIDE, Juan Luis	93
58	186		MUNOZ GARCIA, Jesus	3½	+ - -	3½		MORALES CANO, Carlos	97
59	106		CHACON PEREZ, Juan	3½	1 - 0	3½		BOUXO, Luis Antonio Maximino	140
60	110		SURIOL PEINADO, Alberto	3½	1 - 0	3½		ALEIXO MACIAS, Diego Manuel	176
61	180		ALONSO ARRIZABALAGA, Javier	3½	0 - 1	3		BORONDO GARCIA, Raul	67
62	55		FERNANDEZ RUIZ, Manuel Alejandro	3	- - +	3		NAVAS GABELLA, Jose Angel	166
63	162		RODRIGUEZ MILLAN, Juan Jose	3	1 - 0	3		JIMENEZ ROMERO, Jose Antonio	85
64	165		RUSSO, Carmelo	3	0 - 1	3		GALERA NUNEZ, Tomas	96
65	175		LINARES ANDRES, Antonio	3	0 - 1	3		FREUND, Karlheinz	99
66	116		CADENAS FALCON, Jose Antonio	3	1 - 0	3		PERENIGUEZ GARCIA, Francisco	171
67	123		SORUCO TIRINA, Humberto	3	½ - ½	3		PEREZ ROALES, Miguel	174
68	184		RODRIGUEZ PRIETO, Angel	3	0 - 1	3		BIZCOCHO MELLADO, Gregorio	124
69	125		TORRES GONZALEZ, Javier	3	0 - 1	3		CALLE BARRERA, Jose	173
70	130		JIMENEZ ARNAIZ, Jose Maria	3	1 - 0	3		MANZANO LEON, Alvaro	189
71	131		SANTOS OLIVERA, Francisco	3	0 - 1	3		LOPEZ PEREA, Mario	196
72	178		LARA GARCIA, Juan Manuel	3	0 - 1	3		GARCIA FERNANDEZ, Miguel	138
73	215		GARCIA QUINTANILLA, Jordi	3	1 - 0	3		EMRICH, Ernst	146
74	147		FERNANDEZ ROBLES, David	3	0 - 1	3		VAZQUEZ PATON, Miguel	197
75	150		ESQUIVIAS QUINTERO, Luis Manue	3	1 - 0	3		CALLEJAS ROJAS, Francisco Miguel	201
76	205		NAVARRO ACOSTA, Gonzalo	3	0 - 1	3		MUNOZ ROBLEDO, Pedro	154
77	219		LIU XU, Anton Shuang Wei	3	1 - 0	3		TRAPERO IBANEZ, Pedro	155
78	225		RODRIGUEZ PEREZ, Jose Manuel	3	0 - 1	3		GONZALEZ PUEYO, Patricia	157
79	159		CUERDA DEL VALLE, Carlos	3	1 - 0	3		CORTES VILLA, Jaime	209
80	142		MARQUEZ MARVIZON, Alejandra	2½	1 - 0	3		NAVARRO ACOSTA, Alvaro	200
81	170		RIOS CAMACHO, Ricardo Javier	2½	½ - ½	2½		ALBADALEJO CABRERA, Jeronimo	117
82	181		QUIJADA CARRERA, Jose	2½	+ - -	2½		FERNANDEZ LOPEZ, Jose Carlos	129
83	182		RUIZ CHACON, Jorge Manfredi	2½	+ - -	2½		GARCIA FELIZON, Eduardo	134
84	187		MARTINEZ EGEA, Antonio	2½	+ - -	2½		GONZALEZ SUAREZ, Jose Luis	139
85	149		DEL MOLINO MARTINEZ, Agustin	2½	0 - 1	2½		ROMERO MAHINDO, Antonio	179
86	151		PEREA VIZCAYA, Francisco	2½	0 - 1	2½		CASADO RAMIREZ, Alejandro	185
87	190		PEREZ GARCIA, Jose	2½	0 - 1	2½		JIMENEZ PINERA, Luis	156

88	210		RODRIGUEZ DEL CERRO, Ricardo	2½	1 - 0	2½		SANTANA PICHARDO, Virgilio	158
89	224		MUNOZ PEREZ, Antonio	2½	1 - 0	2½		GARCIA LUQUE, Rafael	167
90	169		MORENO CAMPILLO, Ricardo	2½	+ - -	2½		PEREZ BURGOS, Rafael	188
91	207		GIL MARQUEZ, David	2½	0 - 1	2		VERWER, Renzo	120
92	137		CALZADO MANSO, Joaquin	2	½ - ½	2		PERACAULA ROMAN, Ricardo	192
93	153		RUBIO CORBACHO, Pablo	2	1 - 0	2		GRESSENT, Gerald	194
94	183		RAMOS GOMEZ, Juan	2	1 - 0	2		GALVAN DOMINGUEZ, Santiago	160
95	161		KEADANA, Amir	2	1 - 0	2		BARBA MOLINA, Vicente	204
96	163		CADENAS GONZALEZ, Jose Maria	2	1 - 0	2		LOPES RODAS, Ismael	220
97	202		MUNOZ PENA, Antonio	2	1 - 0	1½		BOZA LOPEZ, Jose Luis	191
98	164		RODRIGUEZ GUTIERREZ, Arsenio	1½	0 - 1	1½		ANGULO NUÑEZ, Francisco Jose	212
99	221		MARCA RIBERT, Alvaro	1½	0 - 1	1½		MADRUGA DIEGO, Francisco Manuel	193
100	213		CARNERERO MARQUEZ, Dionisio	1½	½ - ½	1½		GIL MARCOS, Raul	198
101	199		EXPOSITO ABEJA, Rafael	1½	0 - 1	1½		RUIZ SANCHEZ, Francisco I	226
102	214		DIAZ HIDALGO, Sergio A	1	0 - 1	0		OLALLA TORRES, Jorge	172

Galván no logró dar la sorpresa puntuando ante Turov

39 ABIERTO INTERNACIONAL CIUDAD DE SEVILLA 10-18 ENERO 2014

Clasificación

Rank	SNo.		Name	NRtg	IRtg	FED	Club	Type	Pts	BH.	Fide
1	1	GM	TUROV, Maxim	0	2586	RUS	Rusia		**7**	35	33
2	4	GM	NARCISO DUBLAN, Marc	2522	2521	ESP	Barcelona		**6½**	37½	32½
3	6	IM	DUCARMON, Quinten	2408	2456	NED	Holanda		**6½**	35½	32
4	2	GM	HASLINGER, Stewart G	0	2548	ENG	Inglaterra		**6½**	35½	31
5	3	GM	MATAMOROS FRANCO, Carlos S.	2550	2531	ECU	Ecuador		**6½**	35	32½
6	7	GM	VAN DER WEIDE, Karel	0	2449	NED	Holanda		**6½**	34½	31½
7	5	GM	CAMPORA, Daniel H.	2474	2460	ARG	Argentina	VET	**6½**	34	31½
8	9	IM	SIMONIAN, Tigran	0	2412	ARM	Armenia		**6½**	33	29½
9	12	FM	PADEIRO, Jose	2268	2337	POR	Portugal		**6**	35½	29½
10	19	FM	GONZALEZ GALVAN, Juan Manuel	2237	2238	ESP	Los Palacios		**6**	35	30
11	21	WIM	CONGIU, Mathilde	2194	2226	FRA	Francia		**6**	33½	30
12	11	FM	MONTERO MELENDEZ, Rafael	2320	2350	ESP	Algeciras		**6**	32½	29
13	27		GUERREIRO, Nuno	0	2161	POR	Portugal		**6**	32½	29
14	10	GM	POGORELOV, Ruslan	2373	2377	UKR	Ucrania	VET	**6**	32½	28
15	30		SEVERIJNEN, Arjon	0	2147	NED	Holanda		**6**	32½	27
16	109		MUNOZ GONZALO, David	1841	1857	ESP	Huelva		**6**	32	27½
17	22		SGNAOLIN, Davide	0	2221	ITA	Italia		**6**	31½	28½
18	17		GALLARDO FERNANDEZ, Cesar	2241	2244	ESP	Oromana		**6**	31	28½
19	38		ROMERO SANCHEZ, Jesus	2149	2121	ESP	Huelva		**6**	30	27
20	25	CM	URBINA PEREZ, Juan Antonio	2210	2183	ESP	Cadiz		**6**	29½	24
21	36		DEL CAMPO GOMEZ, Jose Luis	2125	2125	ESP	Casa Del Ajedrez		**6**	27	23½
22	14		DIAZ CASTRO, Sergio	2245	2256	ESP	Tiempo Y Mente		**5½**	35½	29
23	16		MELERO FIDALGO, Juan De Dios	2233	2245	ESP	Oromana		**5½**	32	26½
24	31		FERRER GARCIA, Isaac	2156	2144	ESP	Casa Del Ajedrez		**5½**	32	25½
25	72		VALLBONA DOMINGO, Joan	1943	1968	ESP	Barcelona	VET	**5½**	31½	25
26	29		GOMEZ REBOLLO, Alfonso Carlos	2149	2150	ESP	Huelva	VET	**5½**	31	26½
27	26	FM	VALENTI, Giuseppe	0	2172	ITA	Italia	VET	**5½**	30½	28
28	23	FM	VAN HOOLANDT, Patrick	0	2199	MNC	Monaco	VET	**5½**	30½	26½
29	94		ALBA HUESCAR, Pedro	1927	1901	ESP	Oromana		**5½**	29½	25
30	46		BERMUDES BARRERA, Eduardo	0	2069	COL	Colombia	VET	**5½**	29	26
31	65		GIMENEZ ITURRALDE, Daniel	2011	2004	ESP	Mercantil		**5½**	28½	24
32	37		VINAL GUTIERREZ, Pedro	2107	2124	ESP	Pamplona	VET	**5½**	25½	21
33	8	IM	TERAN ALVAREZ, Ismael	2395	2412	ESP	Casa del Ajedrez		**5**	36½	28½
34	84		MACHLIK, Monika	0	1941	NOR	Noruega	JUV	**5**	33½	25½
35	13	FM	LILLO CASTANY, Victor	2314	2315	ESP	Girona		**5**	33	28
36	51		HASLINGER, Gareth J	0	2049	ENG	Inglaterra		**5**	32½	26½
37	41		LOPEZ RODRIGUEZ, Fernando	2109	2098	ESP	Mercantil		**5**	30½	24
38	70		ATAIDE MOLINA, Jose Maria	1968	1970	ESP	Claret		**5**	30½	23
39	33		DELGADO SERRANO, Angel	2136	2136	ESP	Casa Del Ajedrez		**5**	30	24½
40	60		GAITAN RAMIREZ, Alfonso	2025	2020	ESP	Tiempo Y Mente		**5**	30	24
41	82		HENRICHSEN, Jens	0	1946	DEN	Dinamarca	VET	**5**	30	23½
42	43	WFM	COIMBRA, Margarida	0	2087	POR	Portugal		**5**	29½	25

43	53		LILLO FERRER, Jose Maria M.	2095	2047	ESP	Girona	VET	**5**	29½	24½
44	66		PRETO, Daniel Filipe Rodrigues	0	2004	POR	Portugal		**5**	29½	23
45	44		ORTEGA VALLE, Jose Ramon	2062	2081	ESP	Dos Hermanas		**5**	29	24½
46	35	FM	BALLON, Guenther	0	2126	NED	Holanda	VET	**5**	29	23½
47	95		LAZARO PORTA, Angel	1922	1901	ESP	Barcelona	VET	**5**	29	23
48	57		CASTILLO GOMEZ, Jesus	2055	2032	ESP	Tenis Betis	VET	**5**	29	23
49	49		MORALES BARRERA, Raul	2059	2053	ESP	San Jose		**5**	28½	24
50	68		HERRERA RAMIREZ, Daniel	2001	1992	ESP	Oromana		**5**	28½	23
51	50	FM	MARTIN PEREZ, Javier	2194	2051	ESP	Tussam		**5**	28½	23
52	76		MORILLO-VELARDE GALLEGO, Anton	1950	1960	ESP	Montequinto		**5**	28½	21½
53	102		MUNOZ JORVA, Miguel Angel	1902	1887	ESP	Huelva		**5**	28	23½
54	121		GOMEZ FERIA, Jose Maria	1830	1813	ESP	Casa Del Ajedrez	VET	**5**	28	19
55	54		RAMIREZ GUERRERO, Enrique	2041	2043	ESP	Tiempo Y Mente		**5**	27½	25
56	203		NAVARRO ACOSTA, Victor	563	0	ESP	Almonte	JUV	**5**	27½	21½
57	39		FERNANDEZ RODRIGUEZ, Jose A.	2121	2114	ESP	Brenes		**5**	27½	21½
58	45		PEREIRA FIGUEROA, Manuel	2071	2074	ESP	Oromana	VET	**5**	26½	23
59	48		MORALES ARAUJO, Francisco Javier	2054	2060	ESP	Casa Del Ajedrez		**5**	26	22
60	47		CARABALLO CAMPOS, Francisco Jo	2097	2067	ESP	Oromana		**5**	25½	22½
61	144		GENTES BENITO, Angel	1740	1740	ESP	Jerez		**5**	25½	18
62	28	FM	MCMAHON, Daire	0	2157	IRL	Irlanda		**4½**	33	24
63	34		SILVA LUCENA, Cristian	2072	2126	ESP	Dos Hermanas		**4½**	31½	24½
64	91		DURAN CUEVAS, Andres Ignacio	1932	1914	ESP	Brenes		**4½**	31	22
65	103		GODINHO MARQUES, Pedro	0	1872	POR	Portugal		**4½**	30	23½
66	42		PLANAS GENE, Juan	2119	2096	ESP	Mallorca	VET	**4½**	30	23
67	86		DE BORDONS ALBA, Cesar	1946	1931	ESP	Tenis Betis	VET	**4½**	30	21
68	122		DELGADO LOZANO, Ignacio Maria	1807	1811	ESP	Brenes		**4½**	30	18
69	152		BURGOS BLANCAS, Javier	1697	1696	ESP	Casa Del Ajedrez	INF	**4½**	29½	19½
70	56		MORAIS, Vitor	0	2035	POR	Portugal	VET	**4½**	29	23
71	52		ZARANDIETA LOPERA, Victor	2049	2048	ESP	Casa Del Ajedrez		**4½**	29	22
72	69		MENDEZ JUANES, Javier	1980	1974	ESP	Tenis Betis	VET	**4½**	29	21½
73	74		LOPEZ MUNOZ, Manuel	2024	1962	ESP	Mercantil		**4½**	29	20
74	40		MONTERO CAMPUZANO, Rafael	2103	2103	ESP	Claret		**4½**	28½	22
75	61		ESPEJO HAVA, Francisco	2015	2016	ESP	Tenis Betis	VET	**4½**	28½	21½
76	71		RODRIGUEZ RODRIGUEZ, Alvaro	1935	1968	ESP	Almonte	JUV	**4½**	28½	20½
77	73		MARTIN RENGEL, Jose Maria	2113	1967	ESP	Tussam		**4½**	28	21½
78	32	WIM	MONCAYO ROMERO, Evelyn	0	2144	ECU	Ecuador		**4½**	28	21½
79	78		CALLE FUENTES, Jose Luis	1947	1956	ESP	Alekhine		**4½**	28	20½
80	110		SURIOL PEINADO, Alberto	1839	1856	ESP	Cordoba		**4½**	28	20
81	93		RUIZ ALCAIDE, Juan Luis	1906	1912	ESP	Casa Del Ajedrez		**4½**	28	20
82	90		CURADO, Manuel Joao Ferro	0	1915	POR	Portugal		**4½**	27½	21½
83	135		CHESA CHAVARRIA, Aurelio	1779	1775	ESP	Huesca	VET	**4½**	27½	18
84	105		MACHLIK, Edit	0	1866	NOR	Noruega	JUV	**4½**	27	21½
85	80		MORON HERNANDEZ, Carlos	1944	1951	ESP	Tenis Betis	VET	**4½**	27	20
86	115		OÑATE BARBERO, Aurelio	1802	1838	ESP	Oromana		**4½**	26½	20½

87	64		GAVIRA GALOCHA, Antonio Jesus	2007	2009	ESP	El Viso		**4½**	26	20½
88	88		CASTILLO LANCIEGO, Fernando	2025	1926	ESP	Marchena		**4½**	26	20
89	58		MEANA FDEZ-PALACIOS, Miguel	1969	2030	ESP	Tenis Betis		**4½**	26	19½
90	113		RUIZ DE TORO, Carlos Roberto	1804	1847	ESP	Almonte		**4½**	25½	20½
91	77		NEDERVELD, Dieter	0	1960	GER	Alemania	VET	**4½**	24½	20½
92	186		MUNOZ GARCIA, Jesus	1455	1504	ESP	Alekhine	INF	**4½**	24½	17
93	106		CHACON PEREZ, Juan	1885	1862	ESP	Oromana		**4½**	23	18½
94	108		HIDALGO BEGINES, Juan Jose	1870	1858	ESP	Dos Hermanas	JUV	**4½**	23	17½
95	63		DOMINGUEZ FERNANDEZ, Angel	2071	2011	ESP	Tenis Betis		**4**	30½	22
96	81		DE DIOS ORTEGA, Juan Manuel	1924	1947	ESP	Dos Hermanas		**4**	30½	21½
97	101		MONCADA RODRIGUEZ, Cristobal	1885	1891	ESP	Oromana		**4**	30	23½
98	79		FERNANDEZ QUINTERO, Jose Anton	1942	1952	ESP	Casa Del Ajedrez		**4**	30	21½
99	92		ESPINOSA LUNA, Jose M.	1912	1914	ESP	Pedrera		**4**	29½	20½
100	98		GOMEZ CEREZO, Diego Jesus	1868	1892	ESP	Huelva		**4**	29	21½
101	100		SUAREZ POZO, Juan Carlos	1907	1891	ESP	Camas		**4**	28½	20
102	112		ESPEJO MONTAGUT, Jose Maria	1833	1847	ESP	Huelva		**4**	28	21
103	67		BORONDO GARCIA, Raul	1982	1996	ESP	Casa Del Ajedrez		**4**	28	19
104	116		CADENAS FALCON, Jose Antonio	1846	1833	ESP	El Viso		**4**	28	16
105	104		MUNOZ MESA, Miguel Angel	1870	1871	ESP	Ateneo		**4**	27½	21
106	83		SEGURA CALERO, Sergio	1975	1942	ESP	San Jose		**4**	27	20½
107	107		VARGAS SANCHEZ, Francisco Jose	1885	1859	ESP	Paradas		**4**	27	20
108	75		COBA MONCADA, Jacinto	1947	1961	ESP	Gines	VET	**4**	27	19
109	89		SEVILLANO GARCIA, Joaquin	1923	1923	ESP	Huesca	VET	**4**	26½	20
110	96		GALERA NUNEZ, Tomas	1944	1900	ESP	Tenis Betis		**4**	26½	18
111	166		NAVAS GABELLA, Jose Angel	1659	1631	ESP	Camas		**4**	26½	17½
112	128		MARIN MUNOZ, Jose Maria	1791	1791	ESP	Pedrera		**4**	26½	17
113	143		AFONSO, Sara Cerqueira	0	1741	POR	Portugal		**4**	26½	16½
114	154		MUNOZ ROBLEDO, Pedro	1896	1684	ESP	Tussam	VET	**4**	26	16
115	130		JIMENEZ ARNAIZ, Jose Maria	1814	1784	ESP	Casa Del Ajedrez	VET	**4**	26	15½
116	150		ESQUIVIAS QUINTERO, Luis Manue	1686	1697	ESP	Casa	INF	**4**	25	14
117	159		CUERDA DEL VALLE, Carlos	1623	1657	ESP	Mercantil	JUV	**4**	24½	16½
118	157		GONZALEZ PUEYO, Patricia	1658	1667	ESP	Tussam		**4**	24	14½
119	138		GARCIA FERNANDEZ, Miguel	1774	1763	ESP	Casa Del Ajedrez		**4**	23½	17
120	124		BIZCOCHO MELLADO, Gregorio	1778	1805	ESP	Almonte		**4**	23½	15
121	162		RODRIGUEZ MILLAN, Juan Jose	1694	1645	ESP	Brenes		**4**	23	16
122	99		FREUND, Karlheinz	0	1892	GER	Alemania	VET	**4**	22	16
123	215		GARCIA QUINTANILLA, Jordi	0	0	ESP	Casa Del Ajedrez		**4**	22	14
124	197		VAZQUEZ PATON, Miguel	1726	0	ESP	Alekhine		**4**	21½	12½
125	196		LOPEZ PEREA, Mario	1884	0	ESP	Huelva		**4**	21½	10
126	219		LIU XU, Anton Shuang Wei	0	0	HKG	Hon Kong		**4**	21	14½
127	173		CALLE BARRERA, Jose	1603	1593	ESP	Utrera		**4**	20½	14
128	114		JIMENEZ MORALES, Miguel	1880	1843	ESP	Gilena	JUV	**3½**	30	21½
129	97		MORALES CANO, Carlos	1852	1900	ESP	Ateneo		**3½**	28½	20
130	87		SUAREZ FERNANDEZ, Enrique Oliver	1948	1930	ESP	Pino Montano		**3½**	28½	19½

131	133		HASLINGER, J Mike	0	1781	ENG	Inglaterra	VET	3½	28½	16
132	15		CARRETERO ORTIZ, Francisco	2248	2251	ESP	Casa Del Ajedrez		3½	27	20
133	141		MEDIANO ESTEBAN, Marco	1741	1756	ESP	Tiempo Y Mente		3½	27	15½
134	123		SORUCO TIRINA, Humberto	1796	1810	ESP	Dos Hermanas		3½	26	15½
135	180		ALONSO ARRIZABALAGA, Javier	1576	1549	ESP	Tenis Betis		3½	26	14½
136	140		BOUXO, Luis Antonio Maximino	0	1761	POR	Portugal		3½	26	14½
137	132		RUIZ BENITEZ, Pascual Javier	1766	1781	ESP	Caret		3½	25	16
138	148		CARO BELLERIN, Javier	1714	1708	ESP	Gines		3½	25	15½
139	145		GONZALEZ LOPEZ, Jose Antonio	1751	1733	ESP	Oromana	VET	3½	24½	15
140	142		MARQUEZ MARVIZON, Alejandra	1716	1741	ESP	Alekhine	INF	3½	24½	14½
141	182		RUIZ CHACON, Jorge Manfredi	1540	1537	ESP	Sevilla		3½	24½	11½
142	126		NARRO JIMENEZ, Jose Reyes	1837	1796	ESP	Sevilla	VET	3½	24	13½
143	185		CASADO RAMIREZ, Alejandro	1523	1525	ESP	Almonte	INF	3½	24	13½
144	174		PEREZ ROALES, Miguel	1579	1593	ESP	Casa Del Ajedrez	INF	3½	23½	16
145	168		CIENFUEGOS ROMERO, Antonio	1633	1618	ESP	Dos Hermanas		3½	23½	13½
146	176		ALEIXO MACIAS, Diego Manuel	1586	1574	ESP	Tussam		3½	23	13½
147	111		JUIDIAZ HERNANDEZ, Antonio Lui	1850	1847	ESP	Pilas		3½	22½	17½
148	136		ALFARO RINCON, Jose Antonio	1810	1769	ESP	Los Carteros	VET	3½	22½	14
149	224		MUNOZ PEREZ, Antonio	0	0	ESP	Tussam		3½	22	13
150	179		ROMERO MAHINDO, Antonio	1576	1553	ESP	Mercantil	VET	3½	22	12½
151	210		RODRIGUEZ DEL CERRO, Ricardo	119	0	ESP	Casa Del Ajedrez	INF	3½	22	12
152	181		QUIJADA CARRERA, Jose	1594	1541	ESP	Gines	VET	3½	21½	13
153	169		MORENO CAMPILLO, Ricardo	1569	1612	ESP	Once	VET	3½	21½	11
154	156		JIMENEZ PINERA, Luis	1657	1673	ESP	Tiempo Y Mente		3½	21	12
155	187		MARTINEZ EGEA, Antonio	1446	1503	ESP	Mercantil	VET	3½	20½	12
156	18	CM	PRADOS MONTANO, Antonio	2224	2240	ESP	Tenis Betis		3	30	21
157	55		FERNANDEZ RUIZ, Manuel Alejandro	2049	2042	ESP	Casa Del Ajedrez		3	28½	19
158	118		GODINO BENITEZ, Miguel	1845	1820	ESP	Los Palacios		3	28½	17
159	200		NAVARRO ACOSTA, Alvaro	701	0	ESP	Almonte		3	27	15
160	209		CORTES VILLA, Jaime	220	0	ESP	Almonte	INF	3	26½	16
161	225		RODRIGUEZ PEREZ, Jose Manuel	0	0	ESP	Tenis Betis		3	25½	17
162	125		TORRES GONZALEZ, Javier	1821	1800	ESP	Tussam		3	25½	14
163	175		LINARES ANDRES, Antonio	1564	1589	ESP	Tussam		3	25½	13
164	120		VERWER, Renzo	0	1816	NED	Holanda		3	25½	12
165	85		JIMENEZ ROMERO, Jose Antonio	1938	1939	ESP	Dos Hermanas	VET	3	25	17½
166	205		NAVARRO ACOSTA, Gonzalo	420	0	ESP	Almonte	JUV	3	25	16
167	147		FERNANDEZ ROBLES, David	0	1719	ESP	San Jose		3	25	15
168	165		RUSSO, Carmelo	0	1638	ITA	Italia	VET	3	24½	12
169	146		EMRICH, Ernst	0	1725	GER	Alemania	VET	3	24	14½
170	201		CALLEJAS ROJAS, Francisco Miguel	676	0	ESP	Tocina	INF	3	24	14½
171	153		RUBIO CORBACHO, Pablo	1713	1693	ESP	Oromana		3	24	13
172	131		SANTOS OLIVERA, Francisco	1783	1784	ESP	Dos Hermanas	VET	3	24	12
173	155		TRAPERO IBANEZ, Pedro	1636	1680	ESP	Jaen		3	24	12
174	171		PERENIGUEZ GARCIA, Francisco	1612	1600	ESP	Casa Del Ajedrez	VET	3	23½	13½

175	189		MANZANO LEON, Alvaro	1432	1463	ESP	Casa Del Ajedrez	INF	**3**	23½	13
176	161		KEADANA, Amir	0	1648	NOR	Noruega	JUV	**3**	23½	12
177	117		ALBADALEJO CABRERA, Jeronimo	1729	1827	ESP	Casa Del Ajedrez		**3**	23½	11½
178	178		LARA GARCIA, Juan Manuel	1614	1556	ESP	Brenes		**3**	23	15
179	183		RAMOS GOMEZ, Juan	1519	1527	ESP	Mercantil	VET	**3**	22½	10
180	184		RODRIGUEZ PRIETO, Angel	1408	1527	ESP	Oromana		**3**	22	9
181	170		RIOS CAMACHO, Ricardo Javier	1661	1606	ESP	Pino Montano		**3**	21½	11
182	163		CADENAS GONZALEZ, Jose Maria	1681	1642	ESP	Paradas		**3**	19½	11
183	202		MUNOZ PENA, Antonio	576	0	ESP	Marchena		**3**	19	6
184	151		PEREA VIZCAYA, Francisco	1710	1696	ESP	Los Carteros		**2½**	25½	13
185	137		CALZADO MANSO, Joaquin	1760	1767	ESP	San Jose		**2½**	25½	12½
186	134		GARCIA FELIZON, Eduardo	1784	1778	ESP	Sevilla		**2½**	25	14
187	129		FERNANDEZ LOPEZ, Jose Carlos	1736	1786	ESP	Mercantil		**2½**	23	12
188	158		SANTANA PICHARDO, Virgilio	1648	1665	ESP	Gines	VET	**2½**	23	11½
189	167		GARCIA LUQUE, Rafael	1619	1624	ESP	Cordoba		**2½**	23	11
190	139		GONZALEZ SUAREZ, Jose Luis	1800	1762	ESP	Paradas	VET	**2½**	23	10½
191	190		PEREZ GARCIA, Jose	1403	1447	ESP	Mercantil	VET	**2½**	22	9½
192	226		RUIZ SANCHEZ, Francisco I	0	0	ESP	Camas		**2½**	22	9½
193	188		PEREZ BURGOS, Rafael	1449	1494	ESP	Tussam	VET	**2½**	21½	12
194	193		MADRUGA DIEGO, Francisco Manuel	1419	1337	ESP	Mercantil	VET	**2½**	21½	11
195	149		DEL MOLINO MARTINEZ, Agustin	1721	1697	ESP	Alekhine		**2½**	21	10
196	192		PERACAULA ROMAN, Ricardo	1529	1400	ESP	Oromana	JUV	**2½**	19½	7½
197	207		GIL MARQUEZ, David	342	0	ESP	Pedrera		**2½**	19	9½
198	212		ANGULO NUÑEZ, Francisco Jose	0	0	ESP	Carmonense		**2½**	18½	7
199	59		GUIDI, Maurizio	0	2030	ITA	Italia		**2**	26½	14
200	195		RAMIREZ SANCHEZ, Samuel	1915	0	ESP	Oromana		**2**	24	12
201	218		GONZALEZ PEDROSA, Juan	0	0	ESP	gilena	JUV	**2**	24	10
202	220		LOPES RODAS, Ismael	522	0	ESP	Pedrera		**2**	22	11
203	160		GALVAN DOMINGUEZ, Santiago	1685	1654	ESP	Once	VET	**2**	22	9
204	204		BARBA MOLINA, Vicente	547	0	ESP	San Jose	VET	**2**	21	8
205	198		GIL MARCOS, Raul	1626	0	ESP	Tiempo Y Mente		**2**	20½	8½
206	194		GRESSENT, Gerald	1299	1333	ESP	San Jose	VET	**2**	18½	5
207	213		CARNERERO MARQUEZ, Dionisio	0	0	ESP	Paradas		**2**	18	6½
208	164		RODRIGUEZ GUTIERREZ, Arsenio	1666	1642	ESP	Once	VET	**1½**	24	8
209	177		FERNANDEZ REYES, Juan	1586	1573	ESP	Carmona	VET	**1½**	23½	10½
210	199		EXPOSITO ABEJA, Rafael	1570	0	ESP	Casa		**1½**	22½	5½
211	221		MARCA RIBERT, Alvaro	0	0	ESP	Brenes	INF	**1½**	21	8½
212	206		GUIJA DURAN, Luis	405	0	ESP	Dos Hermanas	INF	**1½**	21	7
213	191		BOZA LOPEZ, Jose Luis	1558	1442	ESP	Los Cateros	VET	**1½**	20½	7
214	217		GOMEZ ARANDA, Alberto Jesus	0	0	ESP	Gilena	JUV	**1½**	19½	5½
215	223		MOLINA DE PORRAS, Emilio	0	0	ESP	Sevilla	VET	**1**	24	8
216	127		CORTES FERRE, Luis	1831	1792	ESP	Brenes		**1**	23½	7
217	214		DIAZ HIDALGO, Sergio A	0	0	ESP	Tussam		**1**	23½	6½
218	228		SIERRA SANCHEZ, Jose	0	0	ESP	Casa Del Ajedrez		**1**	21	7

Sergio Díaz dejó escapar a Tigran Simonian

Partidas ronda 8ª

TUROV,Maxim (2586) − GONZALEZ GALVAN,Juan Manuel (2238) [D31]

El negro queda peor tras romper con 10...e5. Galván complica ingeniosamente pero Turov exhibe buena técnica para mantener su ventaja **1.d4 d5 2.c4 e6 3.♘c3 c6 4.♕d3 f5 5.♘f3 ♘f6 6.g3 ♗d6 7.♗g2 0-0 8.0-0 ♕e8 9.♖b1 ♘bd7 10.b4 e5** intentando igualar por la vía rápida; las alternativas son [10...b6 11.c5 ♗c7; 10...dxc4 11.♕xc4 ♘b6 12.♕b3 ♘bd5 con equilibrio en ambos casos] **11.dxe5 ♘xe5 12.♘xe5 ♗xe5 13.cxd5** logicamente el negro calculó esto y esperaba igualar **13...♗xc3 14.dxc6** [14.♕xc3 ♘xd5 15.♗xd5+ cxd5± con posibilidades de empatar por los alfiles de distinto color] **14...♘e4** Diagrama

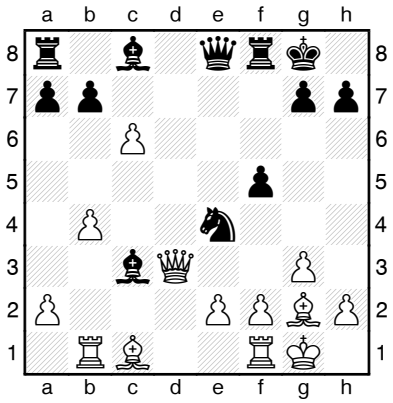

15.f3 [Turov evita ganar el peón en este final: 15.♗xe4 ♕xe4 16.♕xc3 ♕xc6 17.♕xc6 bxc6] **15...♘xg3 16.hxg3 ♕xc6 17.♗e3 f4** parece más resistente [17...♗f6 18.f4 ♕a4 19.♗d5+ ♔h8 20.♖fd1±] **18.♖bc1 fxe3 19.♖xc3 ♗f5 20.♕xe3 ♖ae8 21.♕d4 ♕g6 22.e4 ♗e6 23.f4+− ♖d8** [23...♗xa2 24.♕xa7+−] **24.♕xa7 ♖d2** el negro intenta activarse como única forma de salvación **25.f5 ♕h6** [25...♕f6 26.♕e3 ♖xa2 27.e5 *(27.fxe6?? ♖xg2+)* 27...♕f7 28.♗h3 ♗d5 29.♖c5+−] **26.♕e3** [26.♕b6] **26...♕xe3+ 27.♖xe3 ♗xa2 28.♖f2 ♖d1+ 29.♔h2 ♗c4 30.e5 ♖f7 31.g4 h6 32.♔g3 ♖b1 33.♖d2 ♖xb4 34.e6 ♖f8 35.♖d4 ♖c8 36.e7 1-0**

NARCISO DUBLAN,Marc (2521) − HASLINGER,Stewart G (2548) [C26]

1.e4 e5 2.♘c3 ♘f6 3.g3 d5 4.exd5 ♘xd5 5.♗g2 ♘e7!? 6.♘f3 ♘bc6 7.0-0 g6 8.d4 exd4 9.♘b5 ♗g7 10.♗f4 0-0 11.♘xc7 ♖b8 12.♘b5 ♖a8 13.♘c7 ♖b8 14.♘b5 ♖a8 15.♘c7 Diagrama **½-½**

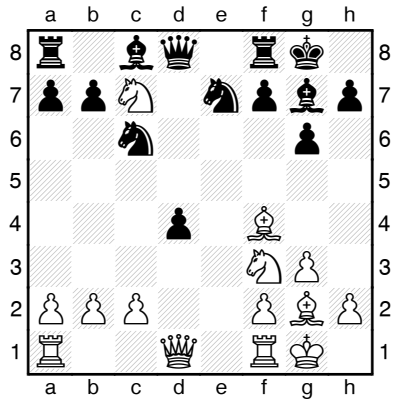

SGNAOLIN,Davide (2221) − PADEIRO,Jose (2337) [A12]

Sgnaloin hizo una interesante entrega de peón. El negro se defendió bien y, cuando parecía que igualaba, quedó perdido en la 17. El blanco no remató en la 19 pero el negro insistió en perder. Finalmente en la 20 el blanco insistió en empatar y eso es lo que firmaron en la 22. **1.c4 c6 2.♘f3 ♘f6 3.g3 d5 4.b3 ♗g4 5.♗g2 ♗xf3 6.♗xf3 dxc4 7.♘c3** [7.bxc4 ♘bd7 *(7...♕d4 8.♕b3 ♕xa1 9.♕xb7+−)* 8.♗b2±] **7...cxb3 8.♕xb3 ♕b6 9.♕a4 e6 10.♖b1 ♕c7 11.d4 ♗d6 12.♕b3 ♘d5** [12...b6 13.♘b5 ♕d8 14.0-0±] **13.♗xd5** [13.♘xd5 cxd5 14.e4 dxe4 15.♗xe4 ♘c6 16.♕xb7 ♕xb7 17.♖xb7 ♘xd4 18.♗e3 ♘f5 19.♗xa7 0-0±] **13...cxd5 14.♕xb7 ♕xb7 15.♖xb7 ♘d7?!** [15...♘c6=] **16.♗f4?!** [16.♘b5 ♔e7 *(16...♗b4+ 17.♗d2 ♗xd2+ 18.♔xd2 ♖d8 19.♘xa7+−)* 17.♘xa7 ♗b8 18.♘c6+ ♔d6 19.♘b4 ♖c8 20.0-0±] **16...♔e7** [16...♗xf4 17.gxf4 ♘b6 18.♘b5 0-0 19.♘xa7 ♘c8=] **17.♔d2** Diagrama

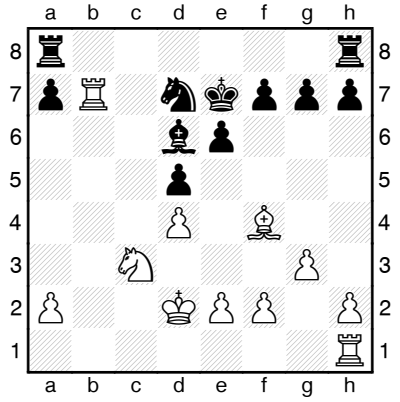

17...♖he8? [17...♗xf4+ 18.gxf4 ♖hc8=]

18.♗xd6+ ♔xd6 19.♖hb1? [19.♘b5+ ♔c6 *(19...♔e7 20.♘xa7+−)* 20.♖c7+ ♔xb5 21.♖xd7+−] **19...♖e7?** [19...♔c6 20.♖7b3 a6±] **20.♘a4?** [20.♘b5+ ♔c6 21.♖c7+ ♔b6 22.♖c3+−] **20...♘b6= 21.♖xe7 ♔xe7 22.♘xb6 ½-½**

ROMERO SANCHEZ,Jesus (2121) − LILLO CASTANY,Victor (2315) [D80]

Floja partida de Lillo, no logró contrajuego y el blanco se impusos con aparente facilidad **1.d4 ♘f6 2.c4 g6 3.♘c3 d5 4.e3 ♗g7 5.cxd5 ♘xd5 6.♘xd5 ♕xd5 7.♘e2 0-0 8.♘c3 ♕d8 9.♗e2 c6 10.0-0 e5 11.dxe5 ♗xe5 12.e4 ♕c7 13.h3 b6 14.♗e3 ♗b7** [14...♗a6] **15.f4± ♗g7** [15...♗xc3 16.bxc3 c5] **16.e5± ♘d7 17.♕c2 c5 18.♗c4 a6 19.a4** Diagrama

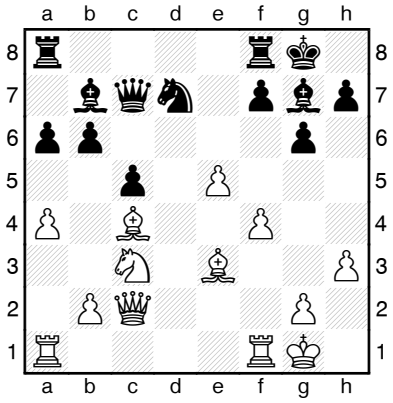

19...♔h8 [19...♖ad8 20.♖ad1 ♘b8] **20.♖ad1 ♖ae8 21.♕d3 ♘b8 22.♕d6 ♕d8 23.♕xd8 ♖xd8 24.♖xd8 ♖xd8 25.♗xf7 g5 26.g3 gxf4 27.gxf4 ♖f8 28.♗d5 ♗c8 29.e6 ♖d8 30.♗c4 ♘c6 31.f5 ♗f6 32.♘d5 ♖g8+ 33.♔h2 ♗xb2 34.♘xb6 ♘e5 35.♗d5 1-0**

SEVERIJNEN,Arjon (2147) − LAZARO PORTA,Angel (1901) [B94]

Varios errores en esta Siciliana con enroques opuestos. Al final hubo mate en el tablero. **1.e4 c5 2.♘f3 d6 3.d4 cxd4 4.♘xd4 ♘f6 5.♘c3 a6 6.♗g5 ♘bd7 7.f4 b5 8.♗e2 ♗b7 9.♗f3 ♕c7 10.♕d2 e6 11.a3 ♗e7 12.0-0-0 h6 13.♗xf6 ♘xf6 14.♔b1 ♖d8 15.♖he1 0-0 16.g4 ♘d7 17.h4 ♘b6 18.g5 ♘c4 19.♕d3 ♖c8 20.♘a2?!** [20.gxh6 g6 21.h5±] **20...♖fd8 21.♗g4** Diagrama **21...♔h8?** [21...♘e5 22.fxe5 dxe5 23.gxh6 ♖xd4 24.♕g3 ♕xc2+ 25.♔a1 ♗f6∓] **22.gxh6 gxh6 23.♗xe6 fxe6 24.♘xe6 ♕d7??** [24...♕b6 25.♕c3+ ♘e5±] **25.♕d4+ ♔h7 26.♕g7# 1-0**

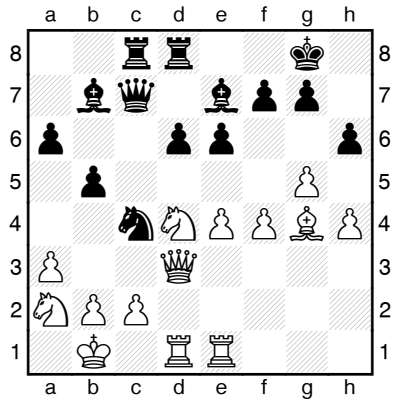

LILLO FERRER,Jose Maria M (2047) − DELGADO SERRANO,Angel (2136) [B21]

1.e4 c5 2.d3 e6 3.f4 d5 4.♗e2 dxe4 5.dxe4 ♕xd1+ 6.♗xd1 ♘c6 7.♘f3 ♘f6 8.♘c3 ♗e7 9.♗e3 0-0 10.♗e2 ♖d8 11.♖d1 ♖xd1+ Diagrama **½-½**

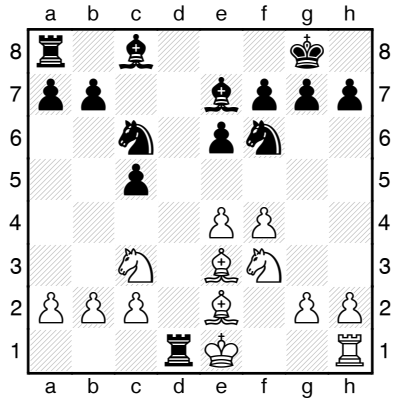

MATAMOROS FRANCO,Carlos S (2531) − DUCARMON,Quinten (2456) [D94]

Entre las jugadas 19 y 20 ambos jugadores intercambiaron tres imprecisones. De ellas emergió Matamoros con calidad de menos por un peón y cierta compensación. Carlos estaba apurado de tiempo y ambos rivales eligieron repetir jugadas y empatar. **1.♘f3 d5 2.e3 ♘f6 3.c4 c6 4.♘c3 g6 5.d4 ♗g7 6.♗e2 0-0 7.0-0 a6 8.♕b3 dxc4 9.♗xc4 b5 10.♗e2 c5 11.dxc5 ♘bd7 12.♖d1** [12.c6 ♘b8 13.♖d1 ♕b6] **12...♗b7 13.e4** [13.♕a3 ♕c7 14.b4] **13...♕c8 14.♘d5 ♖e8** [14...♘xd5 15.exd5 ♘xc5 16.♕b4 ♘a4] **15.♗e3** [15.♘b6 ♘xb6 16.cxb6 ♘xe4 17.♗e3] **15...♘xc5 16.♕a3 ♗xd5** [16...♘xd5 17.exd5 ♘e4] **17.exd5 ♘a4 18.♖ac1 ♕b7** Diagrama

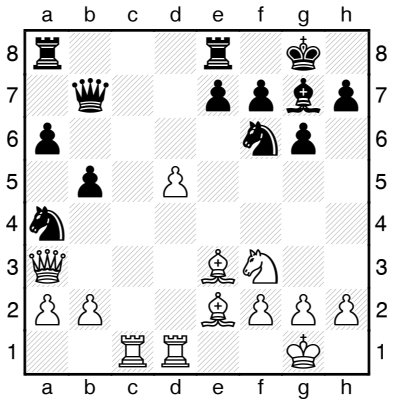

19.♘d4? [19.♕b3] **19...♘d7?** [19...♘xd5∓] **20.b3?!** [20.d6 exd6 21.♕xd6±] **20...♘c3 21.♖xc3 b4 22.♖c7 ♕xc7 23.♕xb4 ♕d6 24.♕a5 ♖ec8 25.♘c6 ♘e5 26.♕b6 ♘d7 27.♕a5 ♘e5 ½-½**

CAMPORA,Daniel H (2460) − MELERO FIDALGO,Juan De Dios (2245) [C49]

Cámpora se impone con un juego posicional sencillo.Melero sólo tuvo una ocasión para liberarse algo y no la aprovechó **1.e4 e5 2.♘f3 ♘c6 3.♘c3 ♘f6 4.♗b5 ♗b4 5.0-0 0-0 6.d3 ♗xc3 7.bxc3 d6 8.♖e1 ♘e7 9.d4 c6 10.♗d3 ♘g6 11.h3 ♖e8 12.a4 ♕c7 13.a5 ♗e6 14.c4 ♖ad8 15.♗g5 c5 16.d5 ♗c8 17.♘h2 ♕e7 18.♕f3 h6 19.♗xf6 ♕xf6 20.♕xf6 gxf6** el blanco jugará Cf1-e3 y Ae2−g4 para cambiar esta pieza. La presión en f5, f6 y h6 combinado con la ruptura en f4 harán difícil el juego negro **21.♘f1 ♔g7 22.♘e3 ♘f4 23.♗f1 ♖e7 24.♔h2 ♖c7 25.♖a3 ♘g6 26.♗e2 ♘e7 27.♗g4 ♔g6 28.♗xc8 ♖dxc8 29.♖f1**

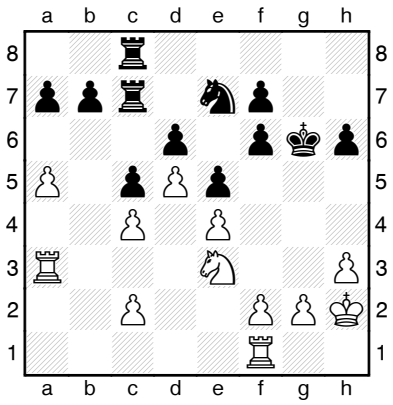

29...♖e8 [era imprescindible 29...f5 30.f4 exf4 *(30...fxe4 31.fxe5 ♖d7 32.♖f6+ ♔g7 33.♖xd6+−)* 31.exf5+ ♔g5 *(31...♘xf5 32.♘xf5 ♔xf5 33.♖af3±)* 32.h4+ ♔xh4 33.♖xf4+ ♔g5 34.♔g3±] **30.f4± exf4 31.♖xf4 ♔g7 32.♘g4 ♘g8 33.♖g3+− ♔f8 34.♘e3 b6 35.a6 ♖ce7 36.♖fg4 1-0**

SIMONIAN,Tigran (2412) − DIAZ CASTRO,Sergio (2256) [E90]

Sergio logró posición ganadora pero jugó mal el final y terminó incluso perdiéndolo **1.d4 ♘f6 2.c4 g6 3.♘c3 ♗g7 4.e4 d6 5.h3 0-0 6.♘f3 ♘c6 7.♗g5 h6 8.♗e3 e5 9.d5 ♘d4 10.♘xd4 exd4 11.♗xd4 ♘xe4 12.♗xg7?!** [12.♘xe4 ♖e8 13.f3 f5 *(13...♗xd4 14.♕xd4 f5 15.0-0-0 fxe4 16.fxe4 ♕g5+ 17.♖d2±)* 14.♗xg7 ♔xg7 15.♕d4+ ♔h7 16.♗d3 fxe4 17.♗xe4 ♕h4+ 18.♕f2±] **12...♖e8 13.♗e2 ♔xg7 14.♕d4+ ♕f6 15.♕xf6+ ♔xf6 16.♘xe4+ ♖xe4= 17.♔d2 ♗d7 18.♗d3 ♖e5 19.f4 ♖e7 20.♖ae1 ♖xe1 21.♖xe1 ♖e8 22.♖xe8 ♗xe8 23.♔e3 ♗d7 24.g4 g5 25.♔f3 a5 26.♔g3 ♔e7 27.♔f3 ♗a4 28.♔e3 ♔f6 29.b3 ♗d7 30.a3 ♔e7 31.♔d4 ♔f6 32.♔e3 ♔e7 33.♗c2 ♔f6 34.♔f3 ♔e7 35.♗d3 ♔f6 36.♔g3 ♔e7 37.h4 f6 38.h5 c5 39.dxc6 ♗xc6 40.b4 b6 41.b5** [41.♗c2] **41...♗b7∓ 42.♗e2** [42.♗c2 d5 43.cxd5 ♗xd5 44.fxg5 fxg5 45.♔f2 ♗c4-+] **42...d5 43.fxg5 fxg5 44.♔f2 d4** [44...♔d6] **45.♗d3 ♔d6 46.♗f5 ♔c5 47.♗e6 ♗e4 48.♔e2 ♗c2 49.♔d2 ♗b1 50.♗f7** Diagrama

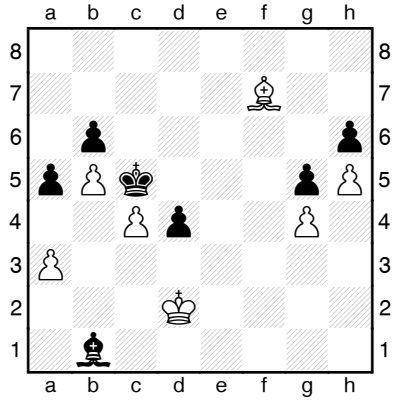

[50.♔e2] **50...♗a2** [50...d3 51.♔e3 d2 52.♔xd2 ♔d4-+] **51.♔d3 ♗b1+ 52.♔d2 ♗e4 53.♗e6 ♗g2 54.♔e2 ♗e4 55.♔d2 ♗f3 56.♔d3 ♗g2 57.♔e2 ♗a8 58.♔d3 ♗f3 59.♔d2 ♗e4 60.♔e2 ♗b1 61.♔d2 ♗h7** [61...d3] **62.♔e2 ♔d6 63.♗f7 ♔e5** [63...♔c5] **64.♗g6 ♗g8 65.♔d3 ♗e6 66.♗f5 ♗xf5+ 67.gxf5?** Diagrama **67...g4** [67...♔xf5 68.c5 ♔e5 69.c6 ♔d6 70.a4 ♔e6 71.♔xd4 ♔d6=] **68.c5+− g3 69.cxb6 ♔d6 70.f6 g2 71.f7 ♔e7 72.b7 g1♕ 73.f8♕+ ♔xf8 74.b8♕+ ♔f7 75.♕f4+ ♔e6 76.♕e4+ ♔f6 77.♕g6+ 1-0**

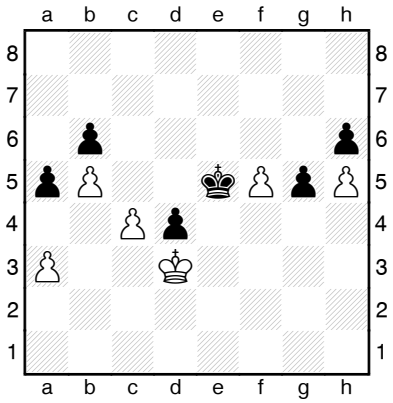

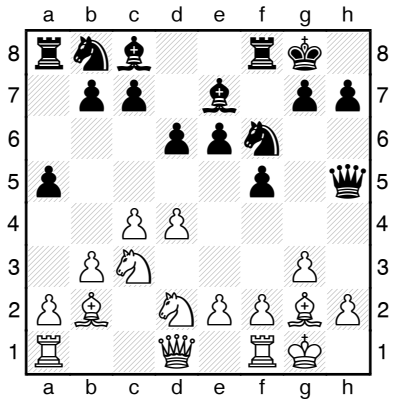

COIMBRA,Margarida (2087) − POGORELOV,Ruslan (2377) [B10]

Dos serios errores de Margarida en las jugadas 30 y 35 estropearon su posición igualada **1.e4 c6 2.c4 d5 3.exd5 cxd5 4.cxd5 ♘f6 5.♘c3 ♘xd5 6.♘f3 ♘c6 7.♗b5 ♘xc3 8.bxc3 ♗d7 9.d4 e6 10.0-0 ♗e7 11.♗f4 0-0 12.♗d3 b6 13.♕e2 ♗f6 14.a4 g6 15.♘e5 ♘xe5 16.♗xe5 ♖c8 17.c4 ♗xe5 18.♕xe5 ♖e8 19.a5 f6 20.♕g3 ♖e7 21.axb6 axb6 22.♖fb1 ♗e8 23.♕e3 ♗f7 24.♖a6 ♖d7 25.♖axb6 ♖xd4 26.♗f1 e5 27.♕f3 ♖f4 28.♕h3 ♔g7 29.♖b7 ♖c7 30.♖b8** [30.♕c3=] **30...♕d4∓ 31.♖1b2 ♗xc4 32.♕a3 ♖f7 33.g3 ♗xf1 34.gxf4 ♗c4**

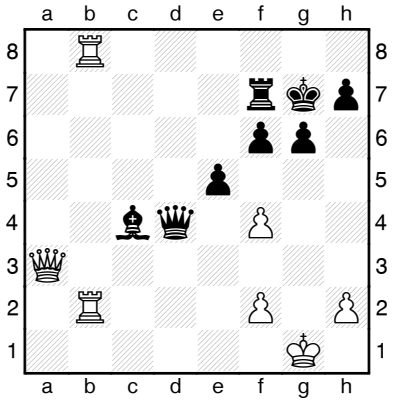

35.♕e3? [35.♖b1∓] **35...♕d1+-+ 36.♔g2 ♕f1+ 37.♔g3 ♕g1+ 38.♔h4 exf4 0-1**

MONTERO MELENDEZ,Rafael (2350) − HASLINGER,Gareth J (2049) [A99]

Un error en la apertura del negro y enseguida quedó perdido **1.c4 f5 2.g3 ♘f6 3.♗g2 e6 4.♘f3 ♗e7 5.0-0 0-0 6.b3 d6 7.d4 a5 8.♗b2 ♕e8 9.♘c3 ♕h5 10.♘d2** Diagrama

10...e5? [10...♘a6] **11.♘d5± ♘xd5 12.♗xd5+ ♔h8 13.dxe5 f4** [13...dxe5 14.♗xe5 c6 15.♗g2] **14.e3 ♗g4 15.♗f3 fxg3 16.fxg3 ♖xf3** [16...♗xf3 17.♖xf3±] **17.♘xf3 ♘c6 18.exd6 ♗xd6 19.♕d5 ♕xd5 20.cxd5 ♘b4 21.e4 ♘c2 22.♖ac1 ♗c5+ 23.♔h1 ♘e3 24.♖xc5 ♘xf1 25.♘e5 ♗h5 26.g4 ♗e8 27.♔g1 ♘d2 28.♖xc7 ♘xe4 29.♖xb7 h5 30.♘c4 ♔h7 31.♖xg7+ ♔h6 32.♘d6 hxg4 33.♘xe4 ♗g6 34.♘f2 ♖a6 35.♘xg4+ ♔h5 36.♘e5 ♗e4 37.♗c1 ♖d6 38.♖g5+ ♔h4 39.♖g4+ ♔h3 40.♖xe4 ♖xd5 41.♘f3 1-0**

GALLARDO FERNANDEZ,Cesar (2244) − LOPEZ RODRIGUEZ,Fernando (2098) [D34]

Fernando tenía ventaja pero fue perdiéndola. Tras la jugada 32 la iniciativa pasó al blanco **1.c4 e6 2.g3 d5 3.cxd5 exd5 4.d4 ♘f6 5.♗g2 c5 6.♘f3 ♘c6 7.0-0 ♗e7 8.♘c3 0-0 9.h3 ♖e8 10.♗e3 c4 11.♘e5 ♗b4 12.♕a4 ♗xc3 13.♘xc6 ♕d7 14.bxc3 ♘e4 15.♕c2 ♕xc6 16.♗f4 g5 17.♗c1 ♗f5 18.g4 ♗g6 19.♕b2 f6 20.f3 ♘g3 21.♖f2 ♖e7 22.e3** [22.e4 dxe4 23.f4!?] **22...♗d3 23.♗d2 ♖ae8∓ 24.♖e1 h5 25.e4 dxe4 26.f4 hxg4 27.fxg5** [27.fxg5] **27...fxg5** [27...gxh3-+] **28.♗xg5∓** [28.hxg4] **28...♖g7 29.h4 ♕d7 30.♖f6 ♘h5 31.♖h6 ♕f7** [31...♖h7] **32.♕f2 ♕xf2+ 33.♔xf2 ♖h7** [33...♖f8+] **34.♖g6+ ♔f8 35.♔e3 ♔f7 36.♖d6 ♔g8 37.♖g1 ♖f7 38.♖g6+ ♔h8 39.♖h6+ ♖h7 40.♖xh7+ ♔xh7 41.♗h1 g3 42.♗g2 ♔g7** [42...♘g7 43.♗h3 ♖f8 44.♗g4 *(44.♖xg3? ♘h5)* 44...♘f5+ 45.♗xf5+ ♖xf5 46.♖xg3 ♖a5±] **43.♗h3± ♖f8 44.♗g4 ♔g6 45.d5 ♘f6** [45...♖f1] **46.♗e6+− ♘xd5+ 47.♗xd5 ♖f3+ 48.♔d4 ♔f5 49.♗xb7 ♔g4 50.♗c8+ ♔h5 51.♗e6 ♗f1 52.♗xc4 g2 53.♔xe4 ♖f8 54.♗e7 ♖f2 55.♔e3 ♖f5 56.♗e2+ ♔h6 57.♗g5+ ♔g6 58.♗d3 1-0**

(153) URBINA PEREZ,Juan Antonio (2183) − PRETO,Daniel Filipe Rodri (2004) [B16]

Caro Kann, peón doblado negro por actividad. La actividad se diluye. Simplificaciones y final de caballos donde el peón pasado pesa como una losa. **1.e4 c6 2.d4 d5 3.♘d2 dxe4 4.♘xe4 ♘f6 5.♘xf6+ gxf6 6.c3 ♗f5 7.♘f3 ♖g8 8.g3 ♘a6 9.♗g2 ♕d7 10.0-0 ♗h3 11.♕b3 ♗xg2 12.♔xg2 e6 13.♗f4 0-0-0 14.♖fd1 ♕d5 15.c4 ♕e4 16.♕e3 ♕xe3 17.fxe3 c5 18.♖d2 ♗d6 19.♖ad1 ♗xf4 20.exf4 cxd4 21.♘xd4 ♘c7 22.♔f2 ♖d7 23.♔e3 ♖gd8 24.♘f3 ♖xd2 25.♖xd2 ♖xd2 26.♘xd2 ♔d7 27.♘e4 ♘e8** Diagrama

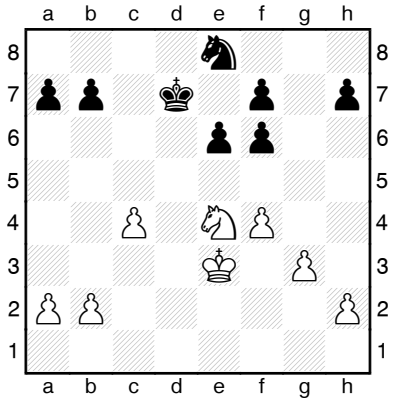

28.♔d4 ♔c6 29.b4 h6 30.g4 a6 31.a3 b6 32.h4 ♔c7 33.g5 fxg5 34.fxg5 hxg5 35.♘xg5 ♘d6 36.h5 ♔d7 37.♘e4 ♘f5+ 38.♔e5 ♔e7 39.c5 ♘e3 40.c6 ♘g4+ 41.♔f4 f5 42.♘g5 ♔d6 43.♘f7+ ♔e7 44.c7 1-0

VALENTI,Giuseppe (2172) − VALLBONA DOMINGO,Joan (1968) [B42]

El negro la tenía ganada pero el blanco logró una posición de tablas. En la 31 el blanco volvió a quedar perdido pero, como el negro no estaba realmente por la labor de ganar, se acordó el empate. **1.e4 c5 2.♘f3 e6 3.d4 cxd4 4.♘xd4 a6 5.♘c3 b5 6.♗d3 d6 7.0-0 ♘f6 8.♖e1 ♗e7 9.a4 b4 10.♘a2 e5 11.♘f3 ♘c6 12.c3 bxc3 13.♘xc3 0-0 14.h3 h6 15.♗c4 ♗e6 16.♗f1 ♕b8 17.♖b1 ♗b3 18.♕d2 ♘b4 19.♗e2 ♗c2∓ 20.♗d1 ♗xb1 21.♘xb1 ♖d8-+ 22.♘c3 d5 23.exd5 ♘bxd5 24.♘xe5 ♘xc3 25.♕xc3 ♗b4 26.♕c4 ♗xe1** [26...♖a7∓] **27.♕xf7+ ♔h8 28.♘g6+ ♔h7 29.♗c2 ♗xf2+ 30.♔f1 ♖d1+** Diagrama

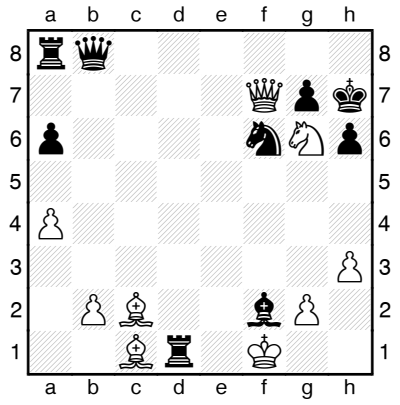

31.♗xd1? [31.♔xf2 ♘g4+ 32.hxg4 ♖xc1 33.♘f8+ ♔h8 34.♘g6+=] **31...♕e8?!** [31...♕b4-+ 32.♔xf2 ♕d4+ 33.♔g3 ♕xd1] **32.♕xe8 ♖xe8 33.♔xf2 ♔xg6 34.♗c2+ ♔f7 35.♗d3 ♘e4+ 36.♔f3 ♘c5 37.♗c4+ ♔e7 38.♗e3 ♔d6 ½-½**

GAITAN RAMIREZ,Alfonso (2020) − GUERREIRO,Nuno (2161) [A28]

El blanco se defendía correctamente y el Ad1 controlaba b3 y atacaba a4. Un error, 39.Ag4, y todo se derrumbó **1.c4 ♘c6 2.♘c3 e5 3.♘f3 ♘f6 4.e4 ♗b4 5.d3 d6 6.g3 0-0 7.♗g2 ♗g4 8.h3 ♗xf3 9.♗xf3 ♘d4 10.♗g2 ♗c5 11.♗e3 c6 12.0-0 a5 13.♔h2 h6 14.♘e2 ♕b6 15.♗xd4 ♗xd4 16.♘xd4 ♕xd4 17.♕b3 ♖fb8 18.♖ac1 ♘d7 19.♕c3 ♘c5 20.♕xd4 exd4 21.♖cd1 a4 22.f4 ♖e8 23.g4 ♖a6 24.♖f2 ♖b6 25.♗f1 ♖b4 26.♔g3 b5 27.cxb5 ♖xb5 28.♗g2 ♖eb8 29.♖dd2 ♘a6 30.♗f3 ♘b4 31.a3 ♘a6 32.♗d1 ♘c5 33.h4 ♔f8 34.g5 hxg5 35.hxg5 ♔e7 36.♖h2 g6 37.f5 ♖g8 38.f6+ ♔e8** Diagrama

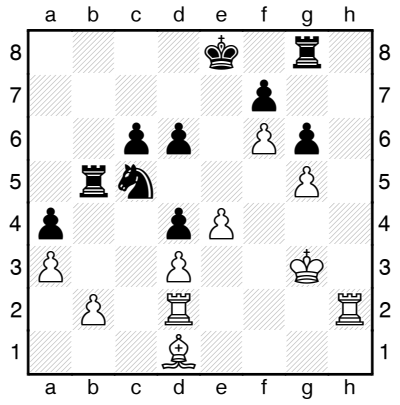

39.♗g4? [39.♖h7=] **39...♖b3∓ 40.♔f4 ♘xd3+ 41.♖xd3 ♖xd3 42.♖c2 c5 43.♖c4 ♖b3 44.♖xa4 ♖b8 45.♖a6 ♖d8 46.♖a7 ♖h8 47.♗e2 ♖h4+ 48.♔f3 ♖h3+ 49.♔f4 d3 50.♗d1 d2 51.a4 c4 52.a5 ♖h1 0-1**

GOMEZ REBOLLO,Alfonso Carlos (2150) − ALBA HUESCAR,Pedro (1901) [B10]

1.e4 El blanco pudo ganar en la 31 pero sólo se quedó con clara ventaja. Tras varias imprecisiones quedó perdido en la 41. El negro no vio líneas ganadoras en la 42, 46 y 50 y terminó dando perpetuo. **1...c6 2.♘f3 d5 3.exd5 cxd5 4.♘e5 a6 5.d4 ♘c6 6.c3 ♘xe5 7.dxe5 e6 8.♗d3 ♗c5 9.0-0 ♕c7 10.♕e2 ♘e7 11.♘d2 ♗d7 12.♘f3 h6 13.a4 ♗a7 14.♗d2 g5 15.♔h1 ♘f5 16.♗xf5 exf5 17.♘d4 ♗xd4 18.cxd4 ♕b6 19.♕d3 ♖c8 20.♕a3 ♗e6 21.♗c3 ♖c4 22.♖fc1 ♕c7 23.♗d2 ♕e7 24.♕d3 ♕d7 25.b3 ♖xc1+ 26.♖xc1 0-0 27.♕g3 ♔h7 28.♕d3 ♖c8 29.h4 ♖xc1+ 30.♗xc1 ♕d8 31.g4** Diagrama

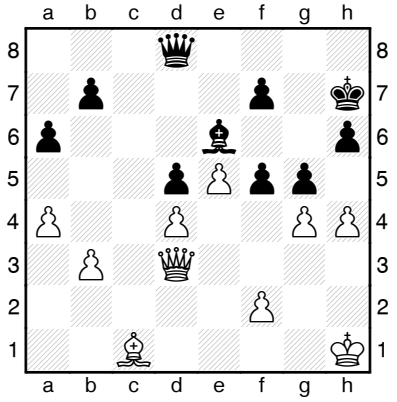

31...♔g6? 32.h5+? [32.gxf5+ ♗xf5 33.h5+] **32...♔g7 33.gxf5 ♗d7± 34.♗a3** [34.♗d2] **34...♗e8 35.f6+ ♔g8 36.♔g2 ♕c8 37.♔g3** [37.f3] **37...♗d7 38.♕d2** [38.f3] **38...♗h3 39.f3 ♗f1 40.♕h2 ♕c3 41.♗c5?** [41.♕f2 ♕a1 42.♗b4±] **41...♕e3-+ 42.♕h1**

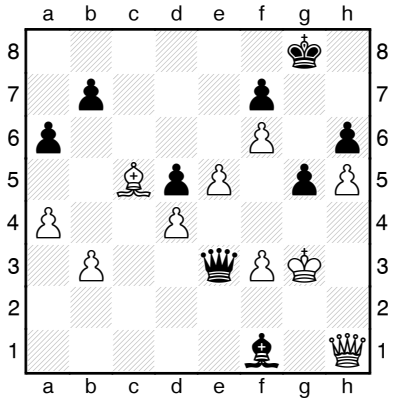

42...♗d3? [42...♕e1+ 43.♔g4 ♕f2-+] **43.b4 ♗f5 44.♗d6 ♕xd4 45.a5 ♕f4+ 46.♔f2 ♕d2+** [46...d4] **47.♔g3 d4 48.♕a1 ♕f4+ 49.♔g2 d3** [49...g4] **50.♕a4** Diagrama

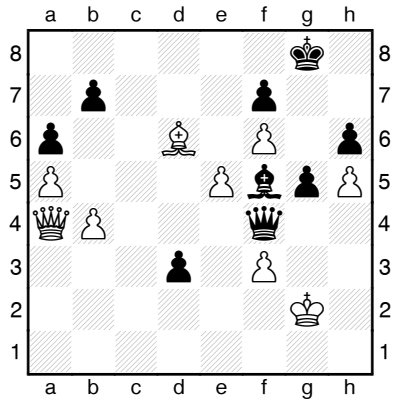

50...♕d2+ [50...♗h3+ 51.♔xh3 ♕xf3+ 52.♔h2 ♕xh5+ 53.♔g2 d2-+] **51.♔g3 ♕e1+ 52.♔g2 ♕e2+ 53.♔g3 ♕e1+ 54.♔g2 ♕e2+ 55.♔g3 ♕e1+ 56.♔g2 ♔h7 57.♕e8 ♕d2+ 58.♔g3 ♕f4+ ½-½**

DEL CAMPO GOMEZ,Jose Luis (2125) − NAVARRO ACOSTA,Victor [E76]

Si una está restringido conviene cambiar alguna pieza para tener más espacio para mover el ejercito. 13...Ae6 era completamente obligada. Después el negro quedó embotellado y perdido. **1.d4 ♘f6 2.c4 g6 3.♘c3 ♗g7 4.e4 d6 5.f4 0-0 6.♘f3 ♘bd7 7.e5 ♘e8 8.c5 dxc5 9.dxc5 c6 10.♗e3 ♘c7 11.♗c4 ♖e8 12.♘e4 ♘f8 13.♕b3** Diagrama

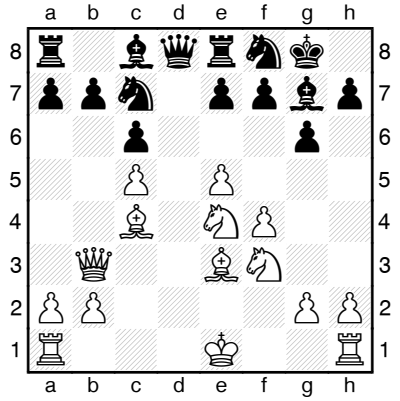

13...♘ce6? [13...♗e6=] **14.♖d1** [14.g4] **14...♕c7 15.0-0 ♖b8 16.g4 b5** [16...♘d8] **17.cxb6 axb6 18.f5+− b5 19.fxe6 ♘xe6 20.♗e2 ♗xe5 21.♘xe5 ♕xe5 22.♘g3 ♖f8 23.♕c3 ♕c7 24.♗h6 ♕b6+ 25.♔g2 b4 26.♕b3 ♘d4 27.♕c4 ♗b7 28.♔h3 ♘xe2 29.♗xf8 ♖xf8 30.♕xe2 ♗a6 31.♕f2 ♕a5 32.♖fe1 ♗c8 33.♖d4 h5 34.♔g2 ♕a8 35.♔g1 c5 36.♖f4 ♗xg4 37.♖xe7 ♕xa2 38.♘e4 ♗h3 39.♘g5 ♗g4 40.♖xg4 hxg4 41.♕h4 ♔g7 42.♘e6+ ♔g8 43.♘xf8 ♔xf8**

44.♖e2 ♔g7 45.♕xg4 ♕b1+ 46.♔g2 ♕d3 47.♕e4 ♕d7 48.♕e5+ ♔h7 49.♕e4 ♔g7 50.h3 b3 51.♕e5+ ♔h7 52.♕xc5 ♔g7 53.♕c3+ ♔h7 54.♕xb3 ♕c6+ 55.♕f3 ♕d7 56.b4 ♔g8 57.♕e4 ♔f8 58.♕e5 ♕c6+ 1-0

ZARANDIETA LOPERA,Victor (2048) − FERRER GARCIA,Isaac (2144) [A35]

Los diagramas reflejan las muchas vueltas que dio la partida. La tradición dice que en estos casos a Zarandieta le tocó dormir peor **1.c4 c5 2.♘f3 g6 3.d4 cxd4 4.♘xd4 ♗g7 5.♘c3 ♘c6 6.♘xc6 bxc6 7.e3 ♗xc3+ 8.bxc3 ♕a5 9.♕b3 ♘f6 10.♗d3** [10.♕a3!?] **10...d6± 11.♕b4 ♕e5** [11...♕g5] **12.0-0** [12.f4 ♕h5 13.0-0 ♗f5 14.♕b7 0-0 15.♗xf5 gxf5 16.♕xe7 ♘e4∞] **12...♗f5 13.♗xf5 gxf5 14.♗a3 0-0** [14...a5 15.♕a4] **15.c5 ♘g4 16.g3 d5 17.♕d4 ♕e6 18.c4?** [18.♖fb1] **18...♘e5 19.♕f4 ♘xc4 20.♗b4 ♕e5 21.♕h6 f6 22.♖ac1 ♕e4 23.♗c3 ♖ab8 24.♖fd1 ♕f3 25.♖d4 ♕e2 26.♖h4 ♖f7 27.♕f4 e5 28.♕xf5** Diagrama

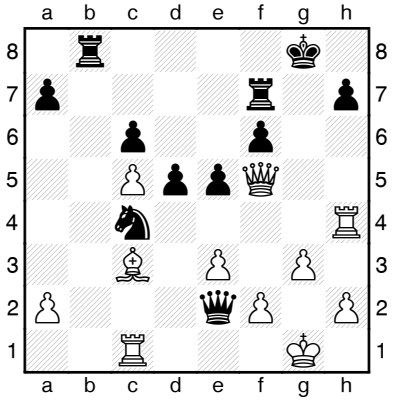

28...♘d2?? [28...♘xe3-+] **29.♗xd2** [29.♕g4++−] **29...♕xd2 30.♖b1+− ♖xb1+ 31.♕xb1 ♕e2 32.h3?** [32.♕f5+−] **32...h5?** [32...♕b5±] **33.♕f5+− ♖g7** Diagrama

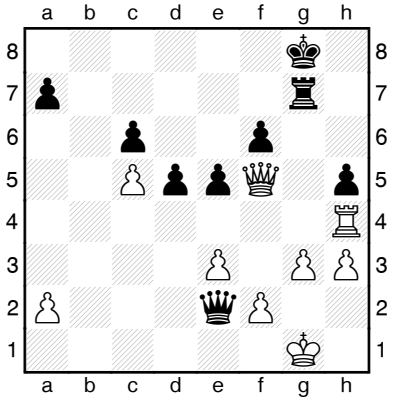

34.♕xh5? [34.♖xh5+−] **34...♕xh5 35.♖xh5= ♖b7 36.♖h4 ♖b5 37.♖a4 a5 38.♔f1 ♖xc5 39.f4 e4 40.g4 ♔f7 41.h4 f5 42.g5 ♔g6 43.♔e1 ♖b5 44.♔d2 ♔h5 45.♔c3 ♔xh4 46.g6?!** [46.♔d4] **46...♖b1 47.♔d4 ♖g1 48.♖xa5?** [48.♔e5 ♖xg6 49.♔xf5 ♖g3 50.♖a3=] **48...♖xg6∓ 49.♖c5 ♖g2 50.♖xc6 ♖xa2** Diagrama

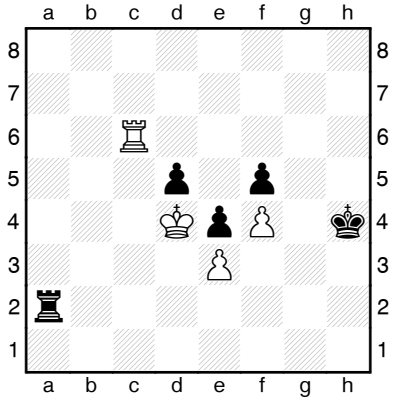

51.♔e5? [51.♔xd5 ♔g4 52.♖b6 ♔f3 53.♖b3 ♖e2 54.♔d4=] **51...♔g4-+ 52.♔xd5 ♔f3 53.♖f6 ♔xe3 54.♖xf5 ♖a5+ 55.♔e6 ♖xf5 56.♔xf5 ♔f3 57.♔g5 e3 58.f5 e2 59.f6 e1♕ 60.♔g6 ♕g3+ 61.♔h7 ♕h4+ 62.♔g6 ♕g4+ 63.♔f7 ♔f4 64.♔e7 ♕g5 65.♔e6 0-1**

VAN DER WEIDE,Karel (2449) − VAN HOOLANDT,Patrick (2199) [C67]

1.e4 e5 2.♘f3 ♘c6 3.♗b5 ♘f6 4.0-0 ♘xe4 5.d4 ♘d6 6.♗g5 ♗e7 7.♗xe7 ♕xe7 8.♗xc6 dxc6 9.dxe5 ♘f5 10.♘c3 0-0 11.♕d2 ♗e6 12.♕f4 a5 13.♘e4 ♖fd8 14.h3 c5 15.c3 ♔h8 16.♖ad1 ♘h6 17.♘eg5 f5 18.♖fe1 ♖xd1 19.♖xd1 Diagrama llegible **1-0**

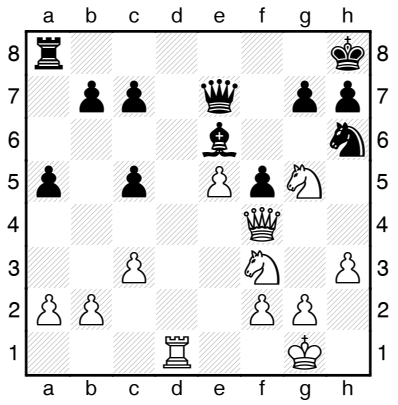

CASTILLO GOMEZ,Jesus (2032) − CONGIU,Mathilde (2226) [E92]

El negro estaba atacando pero la posición blanca se mantenía. Un error en la 29 dio paso a un final ganado por las negras.♖

1.d4 ♘f6 2.c4 g6 3.♘c3 ♗g7 4.e4 d6 5.♘f3 0-0 6.♗e2 e5 7.d5 a5 8.0-0 ♘a6 9.♘e1 ♘c5 10.f3 ♘e8 11.♗e3 f5 12.♘d3 ♘xd3 13.♗xd3 f4 14.♗f2 b6 15.a3 g5 16.♔h1 h5 17.♖g1 g4 18.♕e1 ♗f6 19.♗e2 ♔f7 20.g3 ♖g8 21.♖d1 ♕d7 22.gxf4 exf4 23.♗h4 g3 [23...♕e7] **24.♗xf6 ♘xf6 25.♗f1 h4 26.h3** [26.e5] **26...g2+?! 27.♗xg2 ♖g3 28.♕f2** [28.♕f1] **28...♘h5** Diagrama

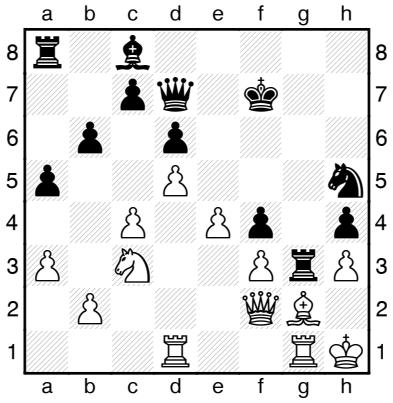

29.♘e2? [29.♕f1; 29.♖ge1] **29...♖xh3+-+ 30.♗xh3 ♕xh3+ 31.♕h2 ♕xf3+ 32.♕g2 ♗g4 33.♘d4 ♘g3+ 34.♔h2 ♕xg2+ 35.♔xg2 h3+ 36.♔h2 ♗xd1 37.♖xd1 ♔f6 38.♘f3 ♘xe4 39.♖d4 ♖e8 40.♔xh3 ♔f5 41.♘h4+ ♔g5 42.♘f3+ ♔h5 43.b4 axb4 44.axb4 ♘g5+ 45.♘xg5 ♔xg5 46.c5 bxc5 47.bxc5 ♖e3+ 48.♔g2 ♔f5 49.cxd6 cxd6 50.♔f2 ♔e5 51.♖d2 ♔e4 52.♖a2 ♔xd5 53.♖a8 ♔d4 54.♖a4+ ♔e5 55.♖a8 d5 56.♖e8+ ♔d4 57.♖f8 ♔e4 58.♖e8+ ♔d3 59.♖f8 ♖e4 60.♔f3 ♖e1 61.♖d8 ♖f1+ 62.♔g2 ♖e1 63.♔f3 d4 64.♔xf4 ♔c3 65.♖c8+ ♔d2 66.♔f3 d3 67.♖a8 ♖e7 68.♖c8 ♔d1 69.♖a8 d2 70.♖h8 ♖e5 71.♔f2 ♖e7 72.♔f3 ♔c2 73.♖c8+ ♔b3 74.♖d8 ♔c3 75.♖c8+ ♔d3 76.♖d8+ ♔c2 77.♖c8+ ♔b1 78.♖d8 ♔c1 79.♖c8+ ♔d1 80.♖h8 ♖c7 81.♖h2 0-1**

IMD
Instituto Municipal
de Deportes

NO8DO
AYUNTAMIENTO
DE SEVILLA

JUNTA DE ANDALUCIA
CONSEJERÍA DE TURISMO Y COMERCIO

JUNTA DE ANDALUCIA
CONSEJERÍA DE CULTURA Y DEPORTE

Andalucía

JUVENTUD Y FOMENTO DE LA
ACTIVIDAD FISICA Y EL DEPORTE
DIPUTACION
DE
SEVILLA

NO8DO
AYUNTAMIENTO DE SEVILLA
Distrito Bellavista-La Palmera

TUSSAM

UNIVERSIDAD
PABLO DE OLAVIDE
SEVILLA

ONCE

El Corte Inglés

HOTEL
AL-ANDALUS

syx
Integraciones Tecnológicas